VÝMENA OKIEN V OBJEKTE A 1.NP

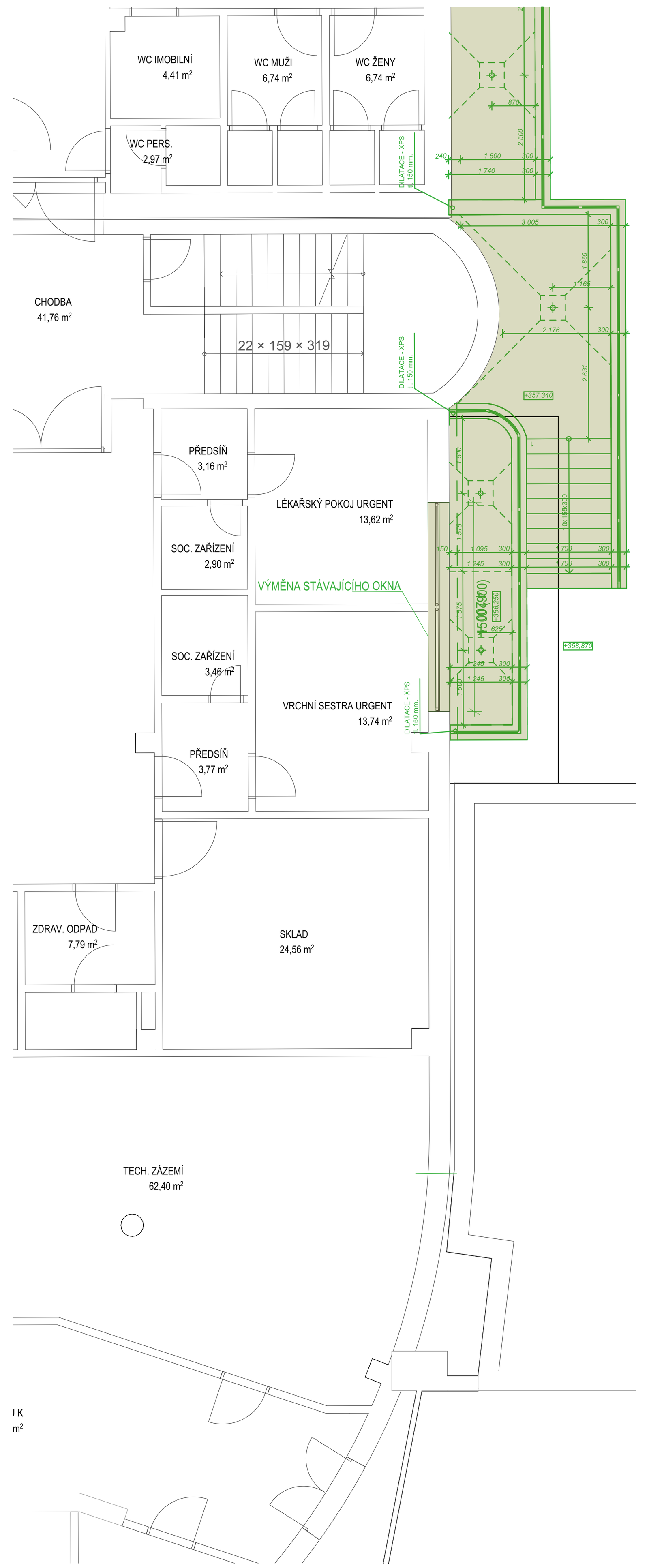

NOVÝ STAV OBJEKTU A 1.NP

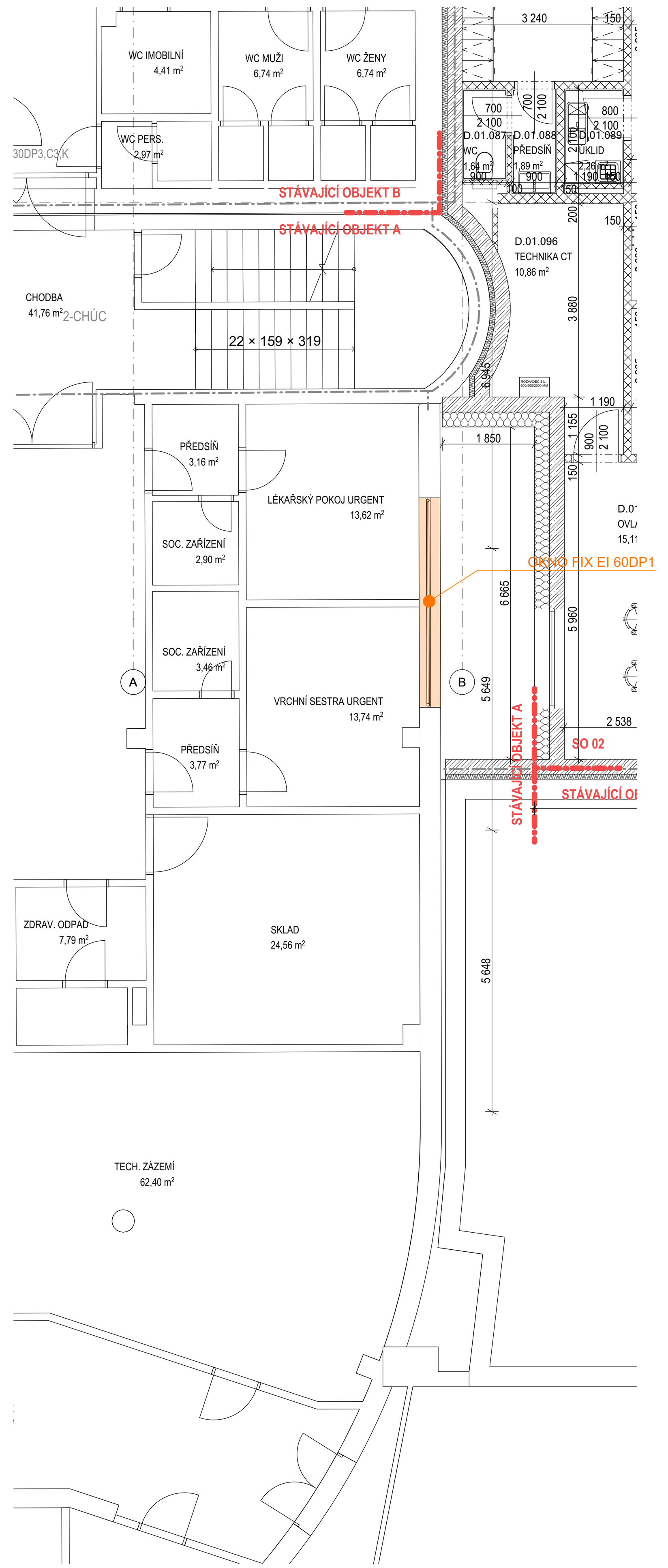

BOURANÉ PRVKY V OBJEKTU A 2NP

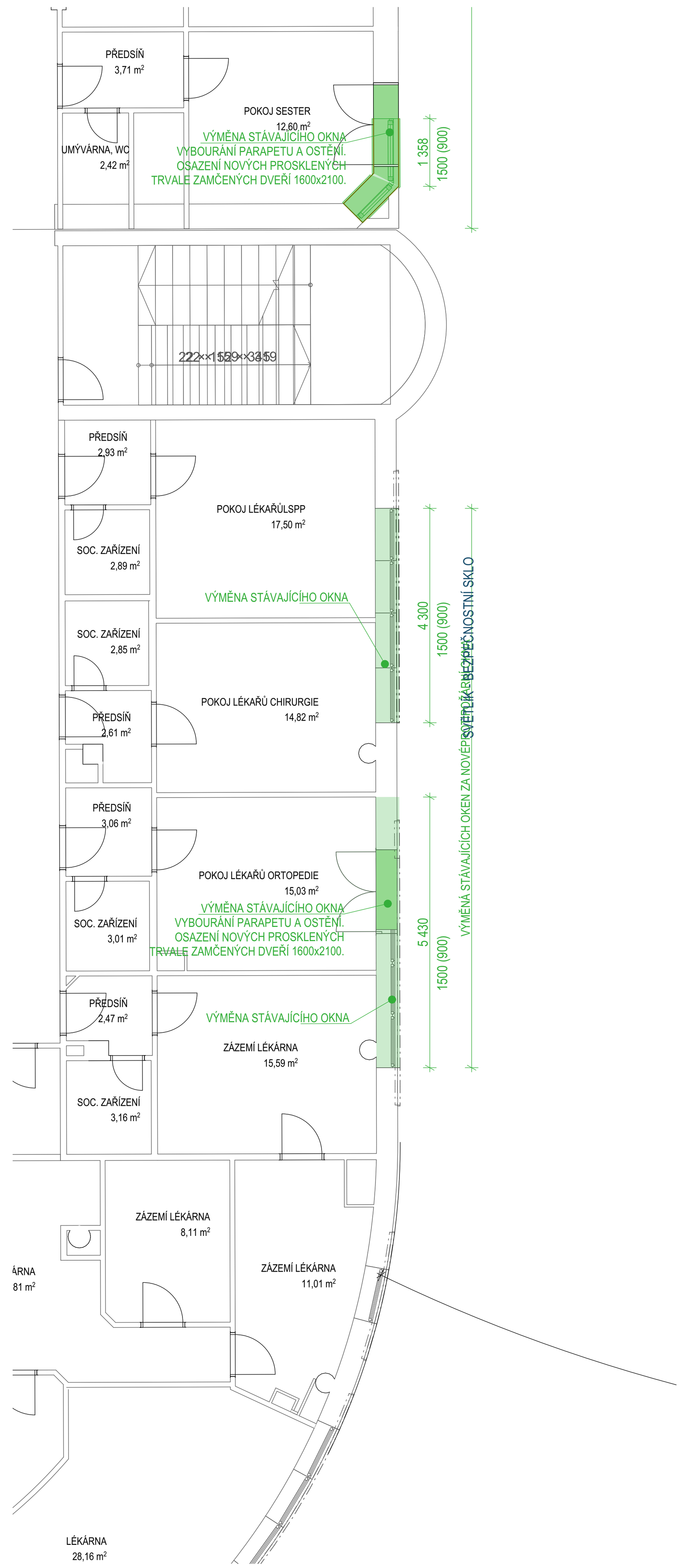

NOVÝ STAV OBJEKTU A 2.NP

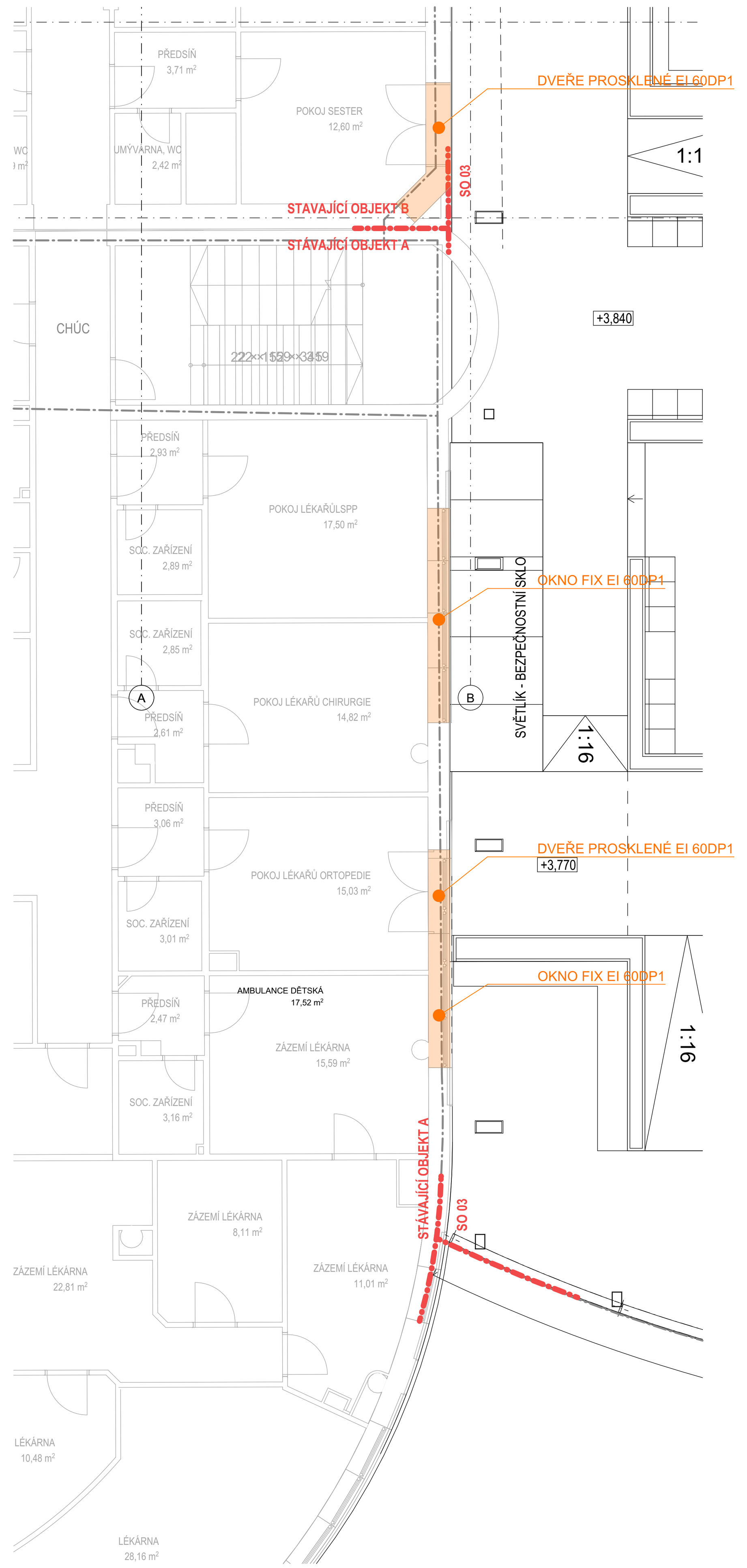

BOURANÉ PRVKY V OBJEKTU A 3NP

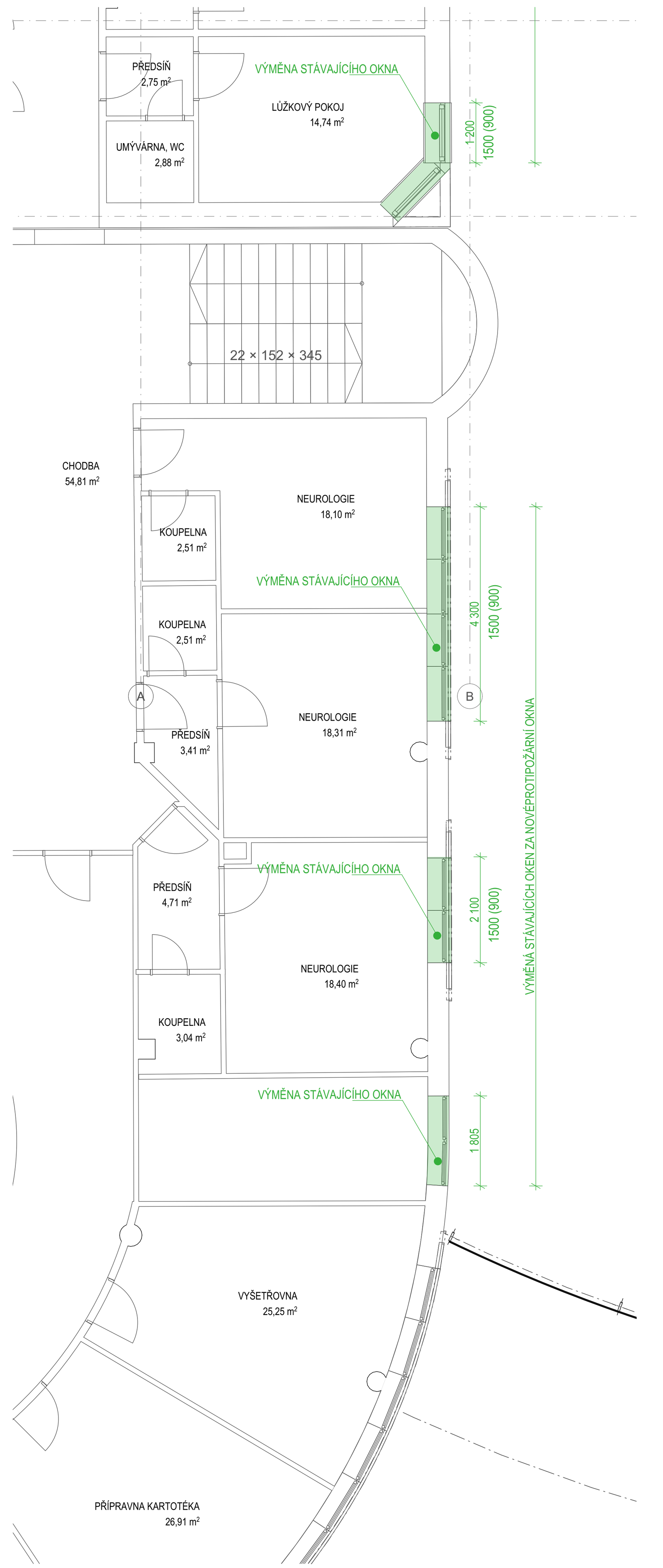

NOVÝ STAV OBJEKTU A 3.NP

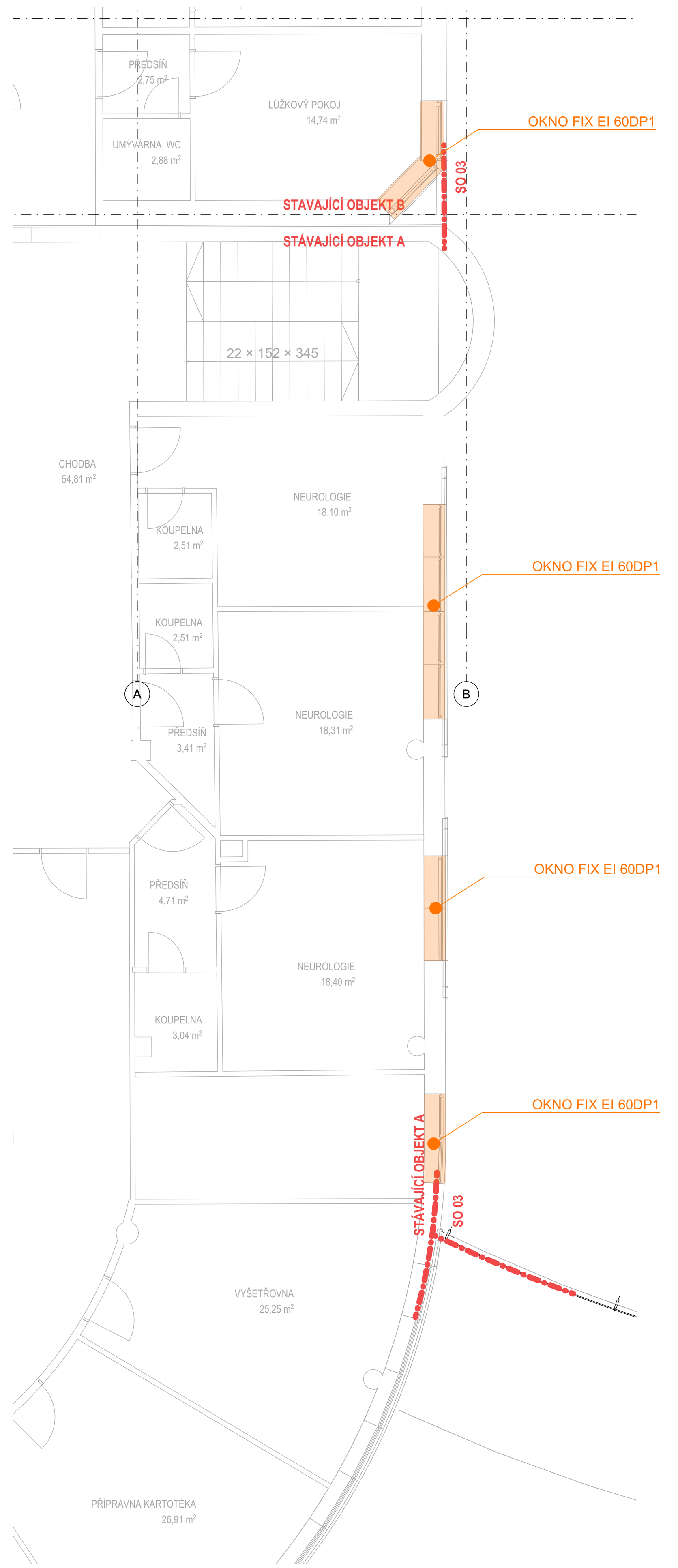

LEGENDA MATERIÁLŮ - BOURÁNÍ

- STÁVAJÍCÍ KONSTRUKCE
- BOURANÉ KONSTRUKCE
- NOVÉ KONSTRUKCE
- NOVÉ KONSTRUKCE-PROSTÝ BETON
- NOVÉ KONSTRUKCE-ŽELEZOBETON
- NOVÉ KONSTRUKCE-ZDĚNÉ PŘÍČKY Z PLNÝCH CIHEL
- NOVÉ KONSTRUKCE-SÁDROKARTONOVÉ PŘÍČKY A PŘEDSTĚNY
- NOVÉ KONSTRUKCE- TEPELNÁ IZOLACE MINERÁLNÍ VATA
- NOVÉ KONSTRUKCE- TEPELNÁ IZOLACE POLYSTYREN EPS
- NOVÉ KONSTRUKCE- TEPELNÁ IZOLACE POLYSTYREN XPS (FASÁDY POD TERÉNEM, SPODNÍ STAVBA)
- NOVÉ KONSTRUKCE- HYDROIZOLACE

POZNÁMKY:

- **PŘED ZAČÁTKEM BOURACÍCH PRACÍ BUDE PROVEDENO STATICKÉ ZHODNOCENÍ STÁVAJÍCÍ KONSTRUKCE STATIKEM A KOMPLETNÍ ZAJIŠTĚNÍ STAVBY DLE POSOUZENÍ A NÁVRHU STATIKA.**
- **BUDOU PODCHYCENY STÁVAJÍCÍ BOURANÉ I PONECHÁVANÉ KONSTRUKCE TAK, ABY NEBYLA BOURACÍMI PRACEMI NARUŠENA STATIKA STÁVAJÍCÍHO OBJEKTU A NEBYLA OHROŽENA BEZPEČNOST A ZDRAVÍ OSOB.**
- **BOURACÍ PRÁCE BUDOU PROBÍHAT POD DOHLEDEM STATIKA.**
- BOURACÍ PRÁCE BUDOU PROBÍHAT POSTUPNÝM ROZEBÍRÁNÍM KONSTRUKCÍ.
- PŘED ZAHÁJENÍM BOURACÍCH PRACÍ JE NUTNO NA ZÁKLADĚ ZACHOVÁNÍ PROVOZU ŘEŠENÉ ČÁSTI OBJEKTU VE SPOLUPRÁCI S INVESTOREM ODPOJIT OD VEŠKERÝCH VNĚJŠÍCH SÍTÍ A VNITŘNÍCH INSTALACÍ.
- ODPOVÍDAJÍCÍM ZPŮSOBEM BUDE VYMEZEN OHROŽENÝ PROSTOR, PŘI PROVÁDĚNÍ BOURACÍCH PRACÍ MUSÍ BÝT ZAJIŠTĚNO SNÍŽENÍ PRAŠNOSTI SKRÁPĚNÍM BOURANÝCH KONSTRUKCÍ VODOU.
- V OBJEKTU SE NENACHÁZEJÍ NEBEZPEČNÉ LÁTKY ANI ZVLÁŠTĚ NEBEZPEČNÉ KONSTRUKCE, PRŮZKUM PROVEDENÝ NA MÍSTĚ NEPROKÁZAL POUŽITÍ STAVEBNÍCH MATERIÁLŮ OBSAHUJÍCÍCH AZBEST.
- PŘI PROVÁDĚNÍ BOURACÍCH PRACÍ JE NUTNÉ DODRŽOVAT PLATNOU LEGISLATIVU A DALŠÍ OBECNĚ ZÁVAZNÉ PŘEDPISY.

- PROSTUPY MEZI POŽÁRNÍMI ÚSEKY BUDOU POŽÁRNĚ UTĚSNĚNY DLE ČSN 73 0802 A ČSN 73 0810!
- NA HRANICI POŽÁRNÍCH ÚSEKŮ BUDOU KONSTRUKCE S PŘEDEPSANOU POŽÁRNÍ ODOLNOSTÍ.
- PODLAHY BUDOU PROVEDENY JAKO PLOVOUCÍ S LEMOVÁNÍM PŘI STĚNÁCH MIN. TL. 10 MM.
- NA PŘECHODECH JEDNOTLIVÝCH DRUHŮ PODLAH BUDOU POUŽITY SYSTÉMOVÉ PŘECHODOVÉ PROFILY. SYSTÉMOVÉ PROFILY BUDOU NEDÍLNOU SOUČÁSTÍ DODÁVKY PODLAH, VČETNĚ ŘEŠENÍ DETAILŮ NÁVAZNOSTI PODLAH NA SVISLÉ STĚNY.
- V MÍSTĚ DILATACÍ BUDOU DO PODLAHOVÝCH VRSTEV, KONSTRUKCÍ, IZOLACÍ A DALŠÍCH FUNKČNÍCH VRSTEV STAVBY, VLOŽENY SYSTÉMOVÉ DILATAČNÍ PROFILY.
- KERAMICKÉ OBKLADY BUDOU PROVEDENY S POUŽITÍM ROHOVÝCH A UKONČOVACÍCH PROFILŮ.
- POD KERAMICKÉ OBKLADY A DLAŽBY BUDOU DLE SPECIFIKACE V TECHNUICKÉ ZPRÁVĚ PROVEDENY HYDROIZOLAČNÍ STĚRKY.
- PROSTUPY VEŠKERÝCH INSTALACÍ HYDROIZOLAČNÍM SOUVRSTVÍM (POVLAKOVÉ HYDROIZOLACE, VODONEPROPUSTNÉ BETONY APOD.) BUDOU OPATŘENY SYSTÉMOVÝMI PROSTUPKAMI A MANŽETAMI.
- VEŠKERÉ DĚLÍCÍ KONSTRUKCE (PŘÍČKY, VNITŘNÍ STĚNY APOD.) BUDOU V PLNÉ SKLADBĚ A VE STEJNÝCH FYZIKÁLNÍCH VLASTNOSTECH (POŽÁRNÍ ODOLNOST, AKUSTIKA APOD.) PROVEDENY I V PROSTORU NAD PODHLEDEM.

autorizační razítko a podpis

autorizační razítko a podpis

POZNÁMKA / NOTE
Tato dokumentace je duševním vlastnictvím autorů a vztahuje se na ni autorské právo.

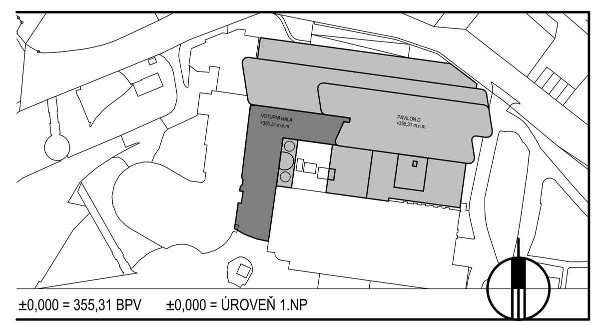

±0,000 = 355,31 BPV ±0,000 = ÚROVEŇ 1.NP

investor / investor

KRÁLOVÉHRADECKÝ KRAJ
Pivovarské náměstí 1245
500 03 Hradec Králové
IČO 708 89 546
DIČ CZ 708 89 546

statutární zástupce / owner representative Mgr. MARTIN ČERVÍČEK, hejtman

generální projektant / executive architect DOMY, spol. s r. o.

DOMY ARCHITECTS
Politických vězňů 19, 110 00 Praha 1
tel. +420 224 233 730
email domy@domycz.com, www.domycz.com

pozn.: tato dokumentace je duševním vlastnictvím autorů a vztahuje se na ní autorské právo

statutární zástupce / owner representative	ING. ARCH. MICHAL JUHA, ING. ARCH. JAN TOPINKA
hlavní architekt projektu / project architect	ING. ARCH. MICHAL JUHA, ING. ARCH. JAN TOPINKA
zpracovatel dílu / consultant	ARCHITEKTONICKO STAVEBNÍ ŘEŠENÍ
	DOMY, spol. s r.o. Politických vězňů 19 110 00 Praha 1 +420 224 233 730 domy@domycz.com www.domycz.com
statutární zástupce / owner representative	ING. ARCH. MICHAL JUHA, ING. ARCH. JAN TOPINKA
projektant / planner	ING. ROMAN JAROSIL, ING. BLANKA HANDRYCHOVÁ

stavba / build

OBLASTNÍ NEMOCNICE NÁCHOD
II. ETAPA MODERNIZACE A DOSTAVBY

část projektu / project part	D.1.1. ARCHITEKTONICKO-STAVEBNÍ ŘEŠENÍ
stupeň / phase	DOKUMENTACE PRO SPOLEČNÉ ROZHODNUTÍ
datum / date	06/2023
objekt / object	
měřítko / scale	1:100
název výkresu / drawing title	ÚPRAVY VE STÁVAJÍCÍM OBJEKTU A
autoři / authors	ING. ARCH. MICHAL JUHA, ING. ARCH. JAN TOPINKA ING. ARCH. M. ZÁBOJOVÁ, ING. ARCH. J.R. PRIESTER
hlavní inženýr projektu / project leader	ING. ROMAN JAROSIL
hlavní projektant / chief designer	ING. BLANKA HANDRYCHOVÁ
vypracoval / prepared by	ING. ARCH. M. ZÁBOJOVÁ, ING. ARCH. J.R. PRIESTER ING. R. JAROSIL, ING. ARCH. J. SKOČDOPOLE
kontroloval / checked by	ING. ARCH. MICHAL JUHA
autorizoval / authorized by	ING. ARCH. MICHAL JUHA, ING. ROMAN JAROSIL

číslo výkresu / drawing No.		název souboru / file name	číslo kopie / copy No.
D.1.1.	12 A	ONN-2ET_DUR_ARS	